

U 3 SET. 1997

U.T.E. VARESE
 VISURA NON CERTIFICATA
 Pr. 46267 **ADDETTO**

VEDI L'ALLEG

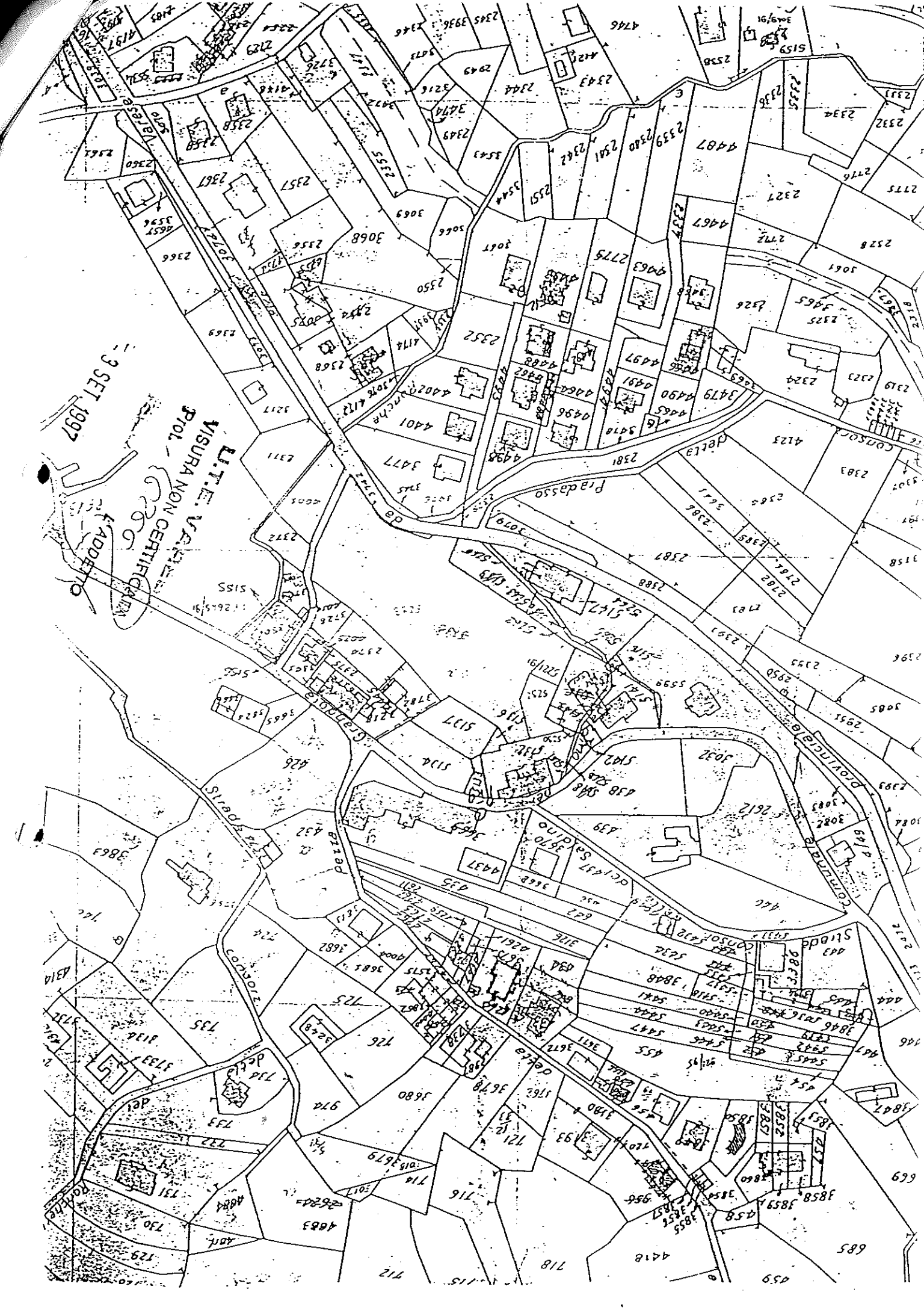

L.T.E. V. A. P.
VISURA NON CERTIFICATA

3 SET 1997

ADDITTO

Pradasso

Bella

Gardano

Sleda

Consolo

Consolo

Consolo

Consolo

Consolo

Consolo

Consolo

Consolo

Consolo

Consolo

Consolo

Consolo

Consolo

Consolo

Consolo

Consolo

Consolo

Consolo

Consolo

Consolo

Consolo

Consolo

Consolo

Consolo

Consolo

Consolo

Consolo

Consolo

Consolo

Consolo

Consolo

Consolo

Consolo

Consolo

Consolo

Consolo

Consolo

Consolo

Consolo

Consolo

Consolo

Consolo

Consolo

Consolo

Consolo

Consolo

Consolo

Consolo

Consolo

Consolo

Consolo

Consolo

Consolo

Consolo

Consolo

Consolo

Consolo

Consolo

Consolo

Consolo

Consolo

Consolo

Consolo

Consolo

Consolo

Consolo

Consolo

Consolo

Consolo

Consolo

Consolo

Consolo

Consolo

Consolo

Consolo

Consolo

Consolo

Consolo

Consolo

Consolo

Consolo

Consolo

Consolo

Consolo

Consolo

Consolo

Consolo

Consolo

Consolo

Consolo

Consolo

Consolo

Consolo

Consolo

Consolo

Consolo

Consolo

Consolo

Consolo

Consolo

Consolo

Consolo

Consolo

Consolo

Consolo

Consolo

Consolo

Consolo

Consolo

Consolo

Consolo

Consolo

Consolo

Consolo

Consolo

Consolo

MOULANO
F. 1/10.000.000



MINISTERO DELLE FINANZE
DIREZIONE GENERALE DEL CATASTO, E DEI S.S.T.E.E.
CATASTO EDILIZIO URBANO (R.D. 13-4-1939, n. 652)
Via Postrivante per Luino civ. 18

MOD. AN (C)



LIBRE

18

Planimetria di ul. u. sin. Comune di GAVARDO

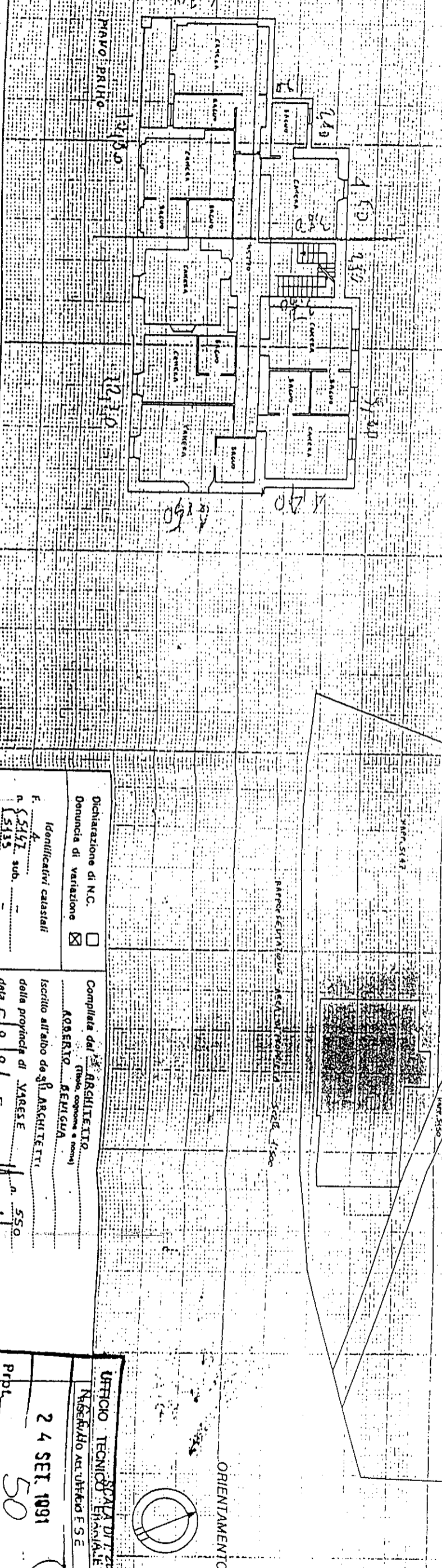
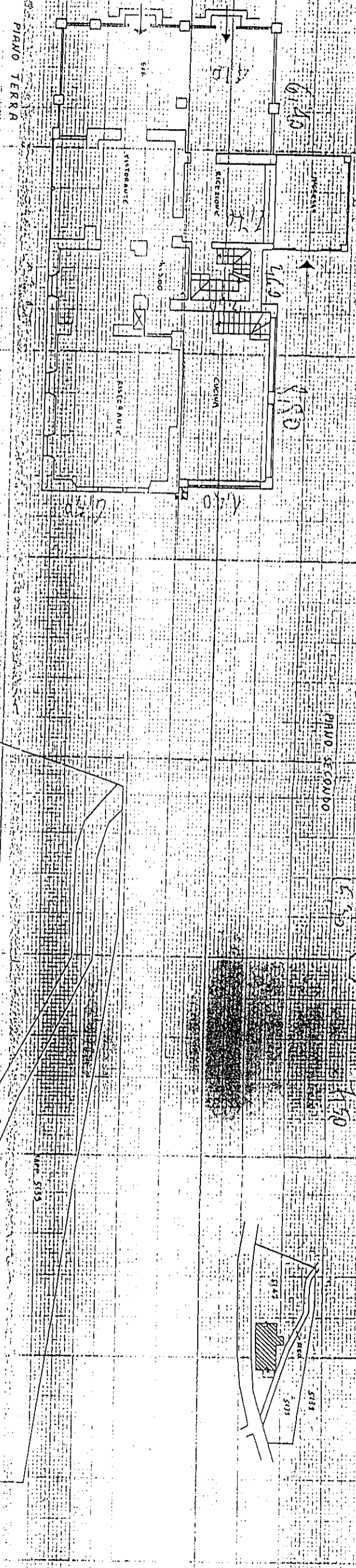
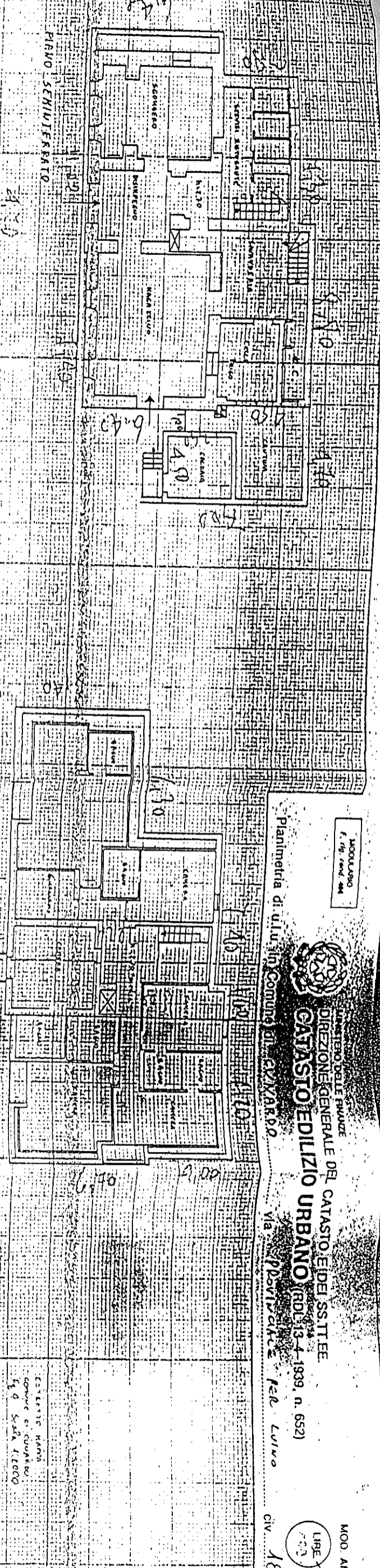

Dichiarazione di N.C.
Denuncia di variazione
Identificativi catastali
F. 4
n. 5147 sub. 1
5135

Compilata dal ARCHITETTO
(Titolo, cognome e nome)
ROBERTO REHIGLIA
Iscritto all'Albo degli ARCHITETTI
della provincia di VARESE
data 5/9/91 Firma

UFFICIO TECNICO
SERVIZIO AUT. UFFICIO F. S. E.
24 SET. 1991
50

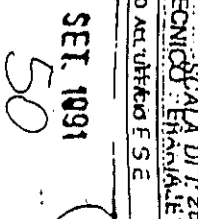

ORIENTAMENTO



MINISTERO DELLE FINANZE
 DIPARTIMENTO DEL TERRITORIO
 CONSERVAZIONE DEI CATASTI

UFFICIO TECNICO ERARIALE : VARESE
 COMUNE CENSUARIO : CUNARDO - C9DP
 DATA : 09/09/97 ORA : 10:22:21 NUMERO : 173
 OPERATORE : VAGCLIO



- CATASTO TERRENI -

CONSULTAZIONE PER PARTICELLA
 AMPLIATA

Foglio : 9 Numero : 5147

pagina 1

Mod. S.R.C. n. 4368/97

PARTICELLA

Foglio : 9 Numero : 5147 Stadio : 3 Partita : 1

Superficie : 00.13.60
 Qualita' : ENTE URBANO
 Reddito Dominicale : 0 Reddito Agrario : 0
 P.ta di Provenienza : 1

MUTAZIONE

Dati della nota : Variazione (T) n. 2.006.91 del 03/09/91 in atti dal 23/09/91
 VER UFF
 P.lle prima : f. 9 , n. 5147 , st. 2
 P.lle dopo : f. 9 , n. 5147 , st. 3

PARTICELLA

Foglio : 9 Numero : 5147 Stadio : 2 Partita : 1

Superficie : 00.13.20
 Qualita' : ENTE URBANO
 P.ta di Provenienza : 1

MUTAZIONE

Dati della nota : Variazione (T) n. 2.005.91 del 09/08/91 in atti dal 09/08/91
 VER UFF
 P.lle prima : f. 9 , n. 5147 , st. 1
 P.lle dopo : f. 9 , n. 5147 , st. 2

PARTICELLA

Foglio : 9 Numero : 5147 Stadio : 1 Partita : 1

Superficie : 00.08.40
 Qualita' : ENTE URBANO

MUTAZIONE

Dati della nota : Variazione (T) n. 2.003.91 del 09/08/91 in atti dal 09/08/91
 VER UFF ; riferimenti : FRZ 2255/91

MINISTERO DELLE FINANZE
DIPARTIMENTO DEL TERRITORIO
CONSERVAZIONE DEI CATASTI

UFFICIO TECNICO ERARIALE : VARESE
COMUNE CENSUARIO : CUNARDO - C90P
DATA : 09/09/97 ORA : 10:22:49 NUMERO : 174
OPERATORE : VAGCLIO

- CATASTO TERRENI -

CONSULTAZIONE PER PARTICELLA
AMPLIATA



Foglio : 9 Numero : 5139

PARTICELLA

Foglio : 9 Numero : 5139 Stadio : 1 Partita : 2857

Superficie : 00.08.80
Qualita' : SEMIN ARBOR Classe : 2
Reddito Dominicale : 3.740 Reddito Agrario : 3.400

MUTAZIONE

Dati della nota : Variazione (T) n. 2.003.91 del 09/08/91 in atti dal 09/08/91
VER UFF ; riferimenti : FRZ 2255/91

P.ile prima : -----
P.ile dopo : f. 9 , n. 5139 , st. 1 (da N. 3604 h)

PARTITA n. : 2857

INVESTAZIONE - TITOLO

C. F.

. SPA IMMOBILIARE PATRIZIA CUNARDO CON SEDE IN MILANO

MINISTERO DELLE FINANZE
DIPARTIMENTO DEL TERRITORIO
CONSERVAZIONE DEI CATASTI

UFFICIO

PROV. ...

TA : 01/10/97

RUOLINI PER PARTITA
AMPLIATA

Partita n. : 5

Stampa circolare con firma e data
pagina
Mod. 8 R.C. n. 6382/74

TOTALE U.C. PARTITA

Intestati : 1 Superficie : 21.73.49
Particelle : 1 Reddito Dominicale : 0
Sinterfoni : 0 Reddito Agrario : 0

TESTAZIONE - TITOLO

C. E.

STRADE PUBBLICHE

ARTICELLE

IDENTIFICATIVO	P.TA	SUPERFICIE	RIC	RENDITO	RENDITO			
NUM	SUB VAR	MUE	PROV.	HA A CA QUALITA'	CL. ANN	OSSEZIONI	CON.	AGR.
1	A	A		21.77.04	STRADE PUBBL			
2	A	B	5	21.74.39	STRADE PUBBL			
3	C	C	5	21.73.49	STRADE PUBBL		0	0

B. : Con 'A' sono contrassegnati gli stadi di particella non piu' attuali.

USAZIONI

Dati della nota : impianto meccanografico del 03/12/84
Dati della nota : Variazione (I) n. 2.004.91 del 09/08/91 in atti dal 09/08/91
VER UFF
Dati della nota : Variazione (I) n. 10.001.94 del 20/04/94 in atti dal 10/05/94
VER UFF ; riferimenti : ERZ 1447/94



MINISTERO DELLE FINANZE
DIPARTIMENTO DEL TERRITORIO
CONSERVAZIONE DEI CATASTI

UFFICIO TECNICO ERARIALE : VARESE
COMUNE CENSUARIO : CUNARDO - C9DP
DATA : 22/09/97 ORA : 10:47:22 NUMERO : 227
OPERATORE : VAGCL10

- CATASTO TERRENI -

CONSULTAZIONE PER PARTICELLA
AMPLIATA

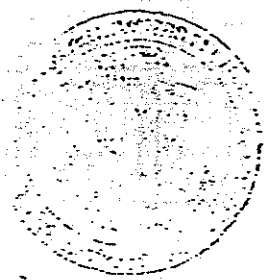

Foglio : 9 Numero : 5150

PARTICELLA

Foglio : 9 Numero : 5150 Stadio : 1 Partita : 343

Superficie : 00.01.40
Qualita' : SEMIN ARBOR Classe : 2
Reddito Dominicale : 770 Reddito Agrario : 700
Annotazione : STRALCIO STRADE

pagina 8
Mod. 6 R.C. n. 495827

MUTAZIONE

Dati della nota : Variazione (T) n. 2.004.91 del 09/08/91 in atti dal 09/08/91
VER UFF

P.lle prima : -----
P.lle dopo : f. 9 , n. 5150 , st. 1

.....

PARTITA n. : 343

INTESTAZIONE - TITOLO

C. F.

. COMUNE DI CUNARDO

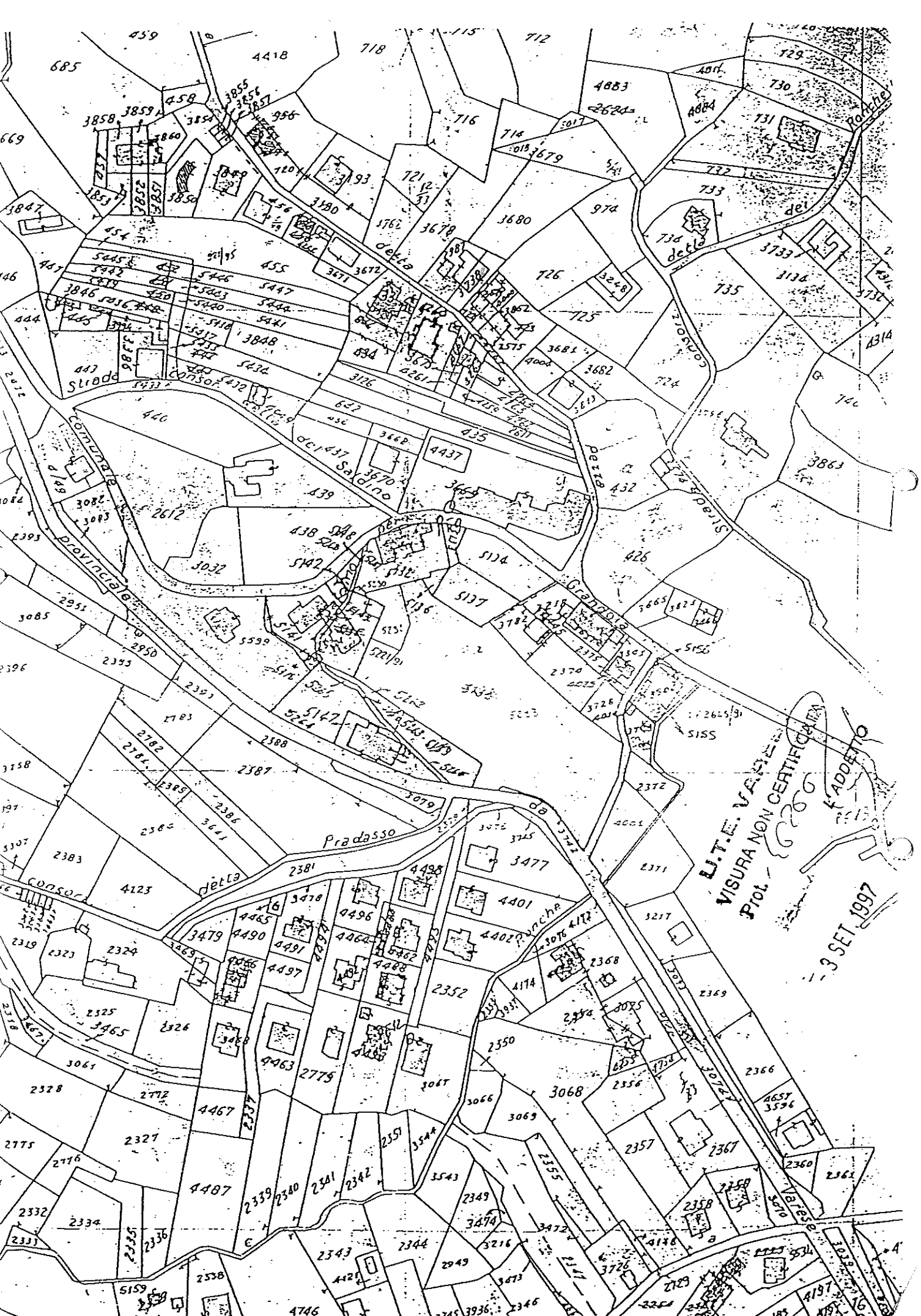

U.I.E. V.C. 122
 VISURA NON CERTIFICATA
 PROT. G. 28 G
 F. ADDETTO

3 SET 1997

H max = 9.00 mt.

Dc = minimo 5 mt.

Ds = minimo 10 mt.

De = minimo 10 mt.

NORME TECNICHE

(AGGIORNATE AL)
21.01.1999

ZONA D3 - TURISTICO - ALBERGHIERA

Tali zone appositamente contrassegnate nelle tavole di piano con idonea retinatura e con simbolo già di designazione, sono costituite dagli ambiti di territorio comunale nei quali è stata ipotizzata la possibilità di ospitare strutture al servizio dell'economia e dell'attività turistica.

Le destinazioni ammesse sono:

Alberghi - Pensioni - Ristoranti - Bar.

Per la destinazione Alberghiera si dovrà procedere all'apposizione di idoneo vincolo ventennale di mantenimento della destinazione d'uso.

Per le attività già esistenti, nel rispetto degli indici sottoelencati è ammesso a concessione semplice un'aumento del volume del 30%; oltre a tale incidenza e per nuovi insediamenti, tale ambito è assoggettato a Piano Esecutivo, convenzionato, nel rispetto dei seguenti indici:

Volumetria max = .1 mc/mq

H max = 10 mt.

Piani fuori T max = 3 n.

D.c. minimo = 5 mt.

D.s. minimo = 5 mt.

D.e. minimo = 10 mt.

Per dette zone D è altresì prescritta la piantumazione di alberi d'alto fusto con un minimo di n. 3 alberi ogni 300 mq. di terreno edificato.

RUMORE : in sede di autorizzazione all'esecuzione delle attività ricomprese nelle tipologie previste dal presente articolo, non potranno essere consentite emissioni sonore eccedenti i limiti fissati dalla normativa vigente in materia di rumore in ambienti interni ed esterni.

H max = 9.00 mt.

Dc = minimo 5 mt.

Ds = minimo 10 mt.

De = minimo 10 mt.

ZONA D3 - TURISTICO - ALBERGHIERA

Tali zone appositamente contrassegnate nelle tavole di piano con idonea retinatura e con simbolo già di designazione, sono costituite dagli ambiti di territorio comunale nei quali è stata ipotizzata la possibilità di ospitare strutture al servizio dell'economia e dell'attività turistica.

Le destinazioni ammesse sono:

Alberghi - Pensioni - Ristoranti - Bar.

Per la destinazione Alberghiera si dovrà procedere all'apposizione di idoneo vincolo ventennale di mantenimento della destinazione d'uso.

Per le attività già esistenti, nel rispetto degli indici sottoelencati è ammessa a concessione semplice un'aumento del volume del 30%; oltre a tale incidenza e per nuovi insediamenti; tale ambito è assoggettato a Piano Esecutivo; convenzionato, nel rispetto dei seguenti indici:

Volumetria max = .1 mc/mq

H max = 10 mt.

Piani fuori T max = 3 n.

D.c. minimo = 5 mt.

D.s. minimo = 5 mt.

D.e. minimo = 10 mt.

Per dette zone D è altresì prescritta la piantumazione di alberi d'alto fusto con un minimo di n. 3 alberi ogni 300 mq. di terreno edificato.

RUMORE : in sede di autorizzazione all'esecuzione delle attività ricomprese nelle tipologie previste dal presente articolo, non potranno essere consentite emissioni sonore eccedenti i limiti fissati dalla normativa vigente in materia di rumore in ambienti interni ed esterni.

